Charla-coloquio

LA ENFERMEDAD DEL ALZHEIMER

Miércoles, **16 de diciembre, a las 5** de la tarde

En el Auditorio de la Casa de Cultura de Tapia

A cargo de Asociación Alzheimer Asturias AFA-Asturias y Fundación Alzheimer Asturias

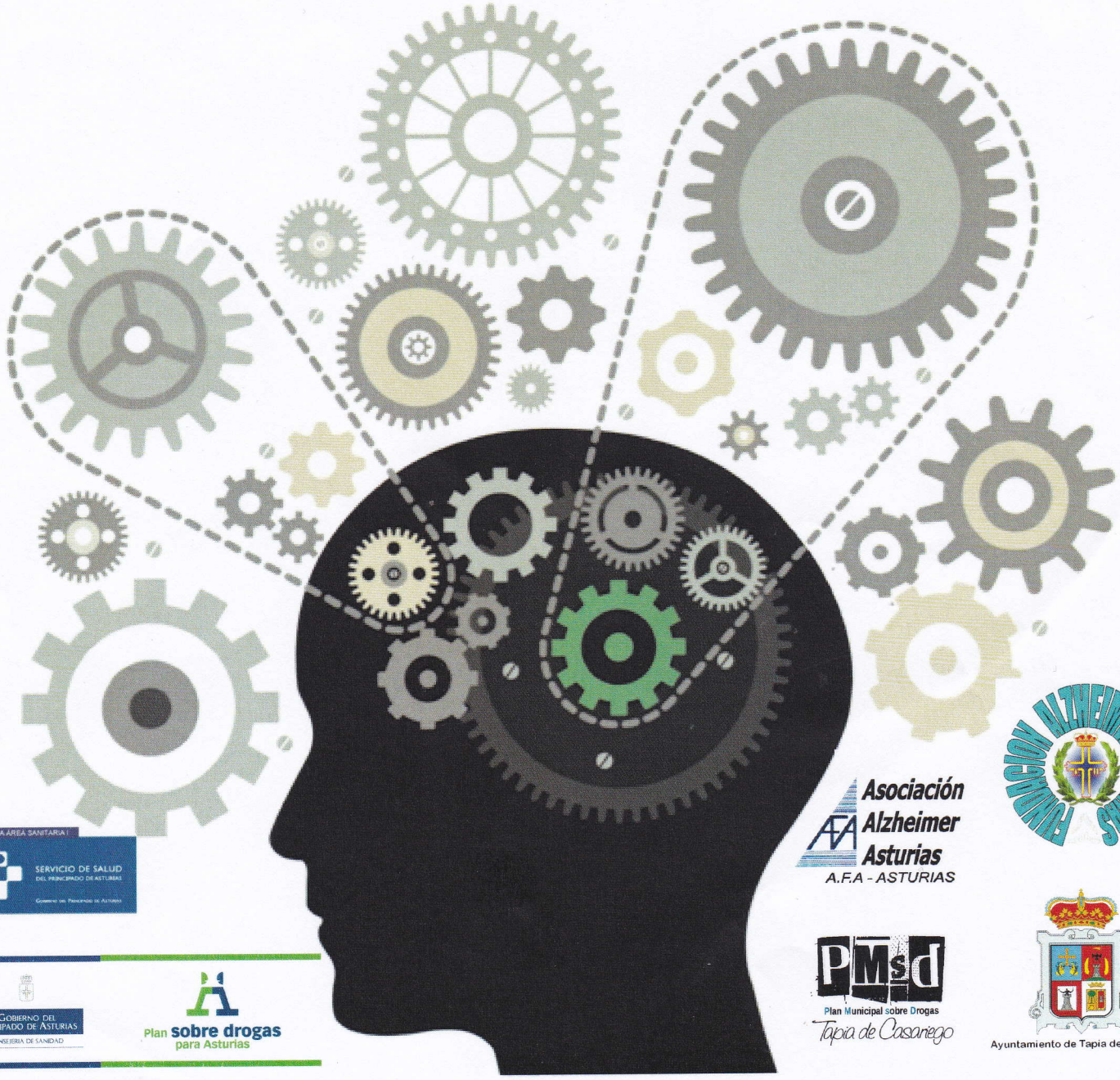

GERENCIA ÁREA SANITARIA I
SERVICIO DE SALUD DEL PRINCIPADO DE ASTURIAS

GOBIERNO DEL PRINCIPADO DE ASTURIAS
CONSEJERÍA DE SANIDAD

Plan sobre drogas para Asturias

Asociación Alzheimer Asturias
A.F.A - ASTURIAS

FUNDACIÓN ALZHEIMER ASTURIAS

PMsD
Plan Municipal sobre Drogas
Tapia de Casariego

Ayuntamiento de Tapia de Casariego