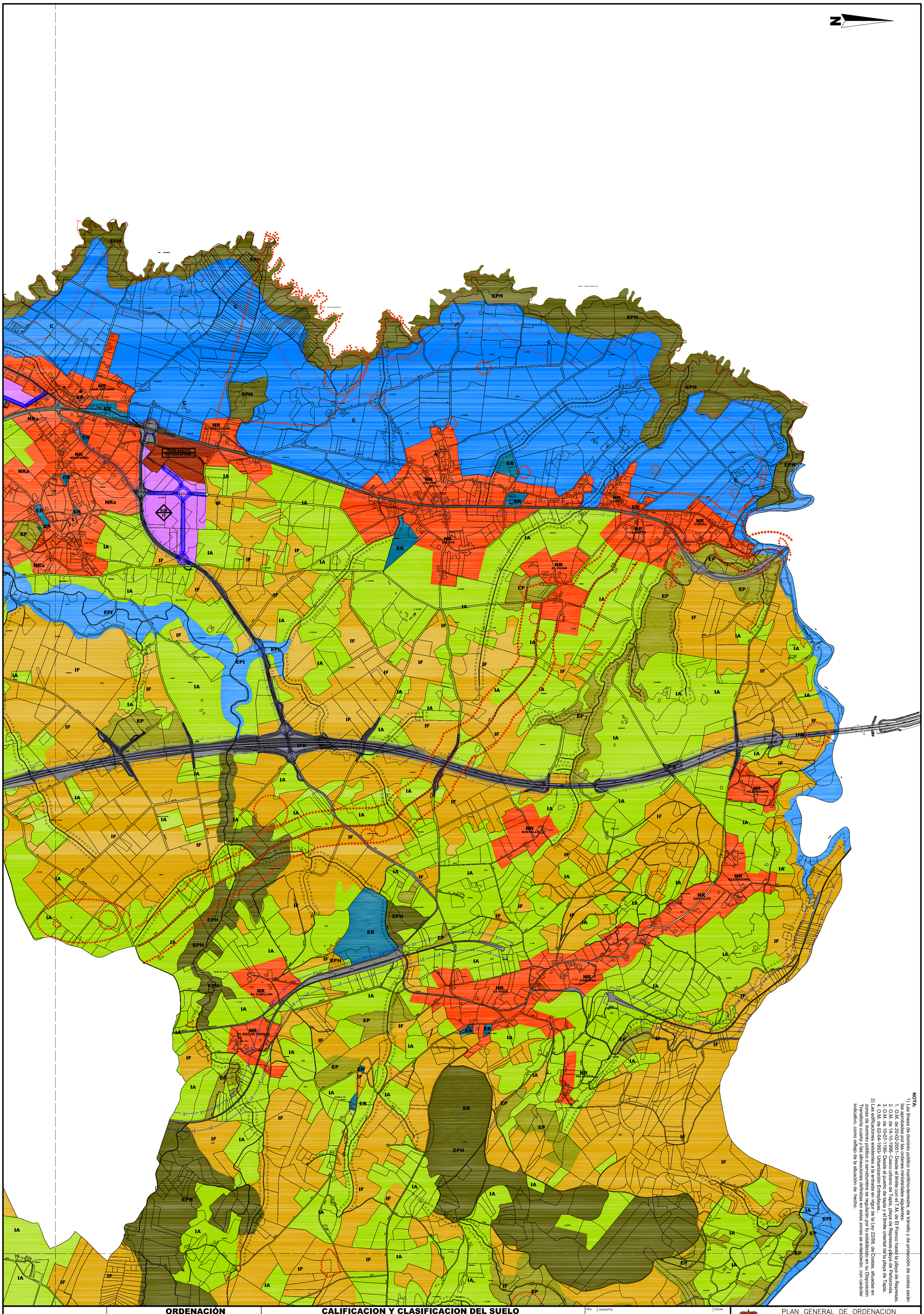

NOTA:

1) Las líneas de dominio público marítimo-terrestre, de tránsito y de protección de costas serán las aprobadas por las ordenes ministeriales siguientes:
1. O.M. de 20-02-2001- Desde el límite con el T.M. de El Franco hasta la playa de Repressas.
2. O.M. de 14-10-1996- Casco urbano de Tapia, playa de Represas-playa de Peñaronda.
3. O.M. de 10-07-1190- Desde el puerto de tapia y el límite oriental de la playa de Tapia.
4. O.M. de 02-04-1993- Urbanización Entreplayas..

2) Las edificaciones existentes a la entrada en vigor de la Ley 22/88, de Costas, situadas en zonas de dominio público ó servidumbre se regularán por lo establecido en su Disposición Transitoria cuarta y las alineaciones definidas en estas zonas se entenderán, con carácter indicativo, como reflejo de la situación de hecho.

ORDENACIÓN

LINEAS Y SÍMBOLOS

- LIMITE DE SUELO URBANO
- ORDENACIÓN MEDIANTE E.D.
- UNIDAD DE EJECUCION
- LINEA 500m (COSTAS)
- LINEA LIMITE PROTEC. COSTAS
- LINEA TRANSITO COSTAS
- LINEA DESLINDE DPMT
- LINEA LIMITE DE CONCEJO
- LINEA LIMITE DE EDIFICACION
- EP PATRIMONIO CULTURAL
- ALINEACIONES (metros)
- ALTURA MAX. EDIFICABLE
- FONDO MAX. EDIFICABLE
- FONDO EDIF.:
- METROS
- PARCELA ACTUAL
- ALINEACION ACTUAL

CALIFICACION Y CLASIFICACION DEL SUELO

OTROS PLANES
- OTROS PLANES/MODIFICACIONES
- LIMITE OTROS PLANES
- PLAN A DESARROLLAR
- PLANEAMIENTO INCORPORADO
- FUERA DE ORDENACION

SUELO URBNZBLE.
- SUB — SECTOR
- LOCALIZACION SISTEMAS LOCALES Y DOTACIONES
- SUB — SUELO URBANIZABLE

SUELO NO URBANIZABLE
- C — DE COSTAS
- NR — DE NÚCLEO RURAL 1
- NR — DE NÚCLEO RURAL 2
- IFR — DE INFRAESTRUCTURAS
- IER — DE INTERES EQUIP. RURAL
- IF — DE INTERES FORESTAL
- IA — DE INTERES AGROPECUARIO
- EPH — DE HABITATS NATURALES
- EPI — DE AREAS INUNDABLES
- EP — DE ESPECIAL PROTECCION

SUELO URBANO

OTROS
- ELP — ESPACIOS LIBRES PUBLICOS
- ELP — ESPACIOS LIBRES PUBLICOS
- LAE — LIBRE AFECTO A EDIFICACION

IND
- MPI — MEDIANA Y PEQUEÑA INDUSTRIA
- IC — INDUSTRIA COMPATIBLE

RESIDENCIAL
- BA2 — EDIFICACION ABERTA GRADO 2
- BA1 — EDIFICACION ABERTA GRADO 1
- VU2 — UNIFAMILIAR AISLADA/ADOSADA
- VU1 — UNIFAMILIAR AISLADA
- ET — TRADICIONAL
- DZV — ZONA VERDE

DOTACIONAL
- DH — HOTELERO
- DSA — SANITARIO-ASISTENCIAL
- DR — RELIGIOSO
- DPA — PÚBLICO-ADMINISTRATIVO
- DD — DEPORTIVO
- DEC — EDUCATIVO Y CULTURAL

SISTEMAS GENERALES
- SGEA — ESTRUCTURANTES A SUELO URBANIZABLE
- SGP — SISTEMA GENERAL PORTUARIO

REV:	CONCEPTO:	FECHA:
REV:	CONCEPTO:	FECHA:
REV:	CONCEPTO:	FECHA:
REV:	CONCEPTO: A 2ª INFORMACIÓN PÚBLICA DAI	FECHA: MAR,11

EL ARQUITECTO: SANTIAGO IGLESIAS MARTÍNEZ
ABOGADO: IGNACIO FDEZ. GONZÁLEZ
GEÓGRAFO: IGNACIO PÉREZ GONZÁLEZ
DOCTOR EN CC. ECONÓMICAS: JOSE A. PÉREZ MÉNDEZ

PLANO Nº: **04**
HOJA: 02 DE: 04

FECHA: MAR,11 | ESCALA: 1:10.000 | ESCALA GRAFICA

GRUPO: ORDENACION | BASE: CATASTRAL

PLAN GENERAL DE ORDENACION

AYUNTAMIENTO DE TAPIA DE CASARIEGO

1 2 3 4

TITULO: **ESTRUCTURA ORGÁNICA TERRITORIAL**

FASE: **DOCUMENTO DE APROBACION INICIAL**