



AYUNTAMIENTO DE  
TAPIA DE CASARIEGO

TITULO

INFORME DE SOSTENIBILIDAD AMBIENTAL  
CORRESPONDIENTE AL PGO DE TAPIA DE CASARIEGO



EL I.C.C.P.  
JOSÉ ANGEL LÓPEZ PEREÑA (Col. N.º 10.100)  
LUCÍA NIETO GONZÁLEZ (Col. N.º 3.418)

CLAVE  
2488

FECHA  
MARZO 2011

ESCALA  
1/25.000

ORIGINALES EN A1  
DAPICUS

DESIGNACION  
PATRIMONIO CULTURAL

PLANO N.º  
7  
HOJA 1 DE 1

LOCALIZACIÓN DE ELEMENTOS EN EL NÚCLEO DE TAPIA  
ESCALA 1/5.000

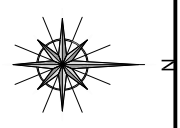
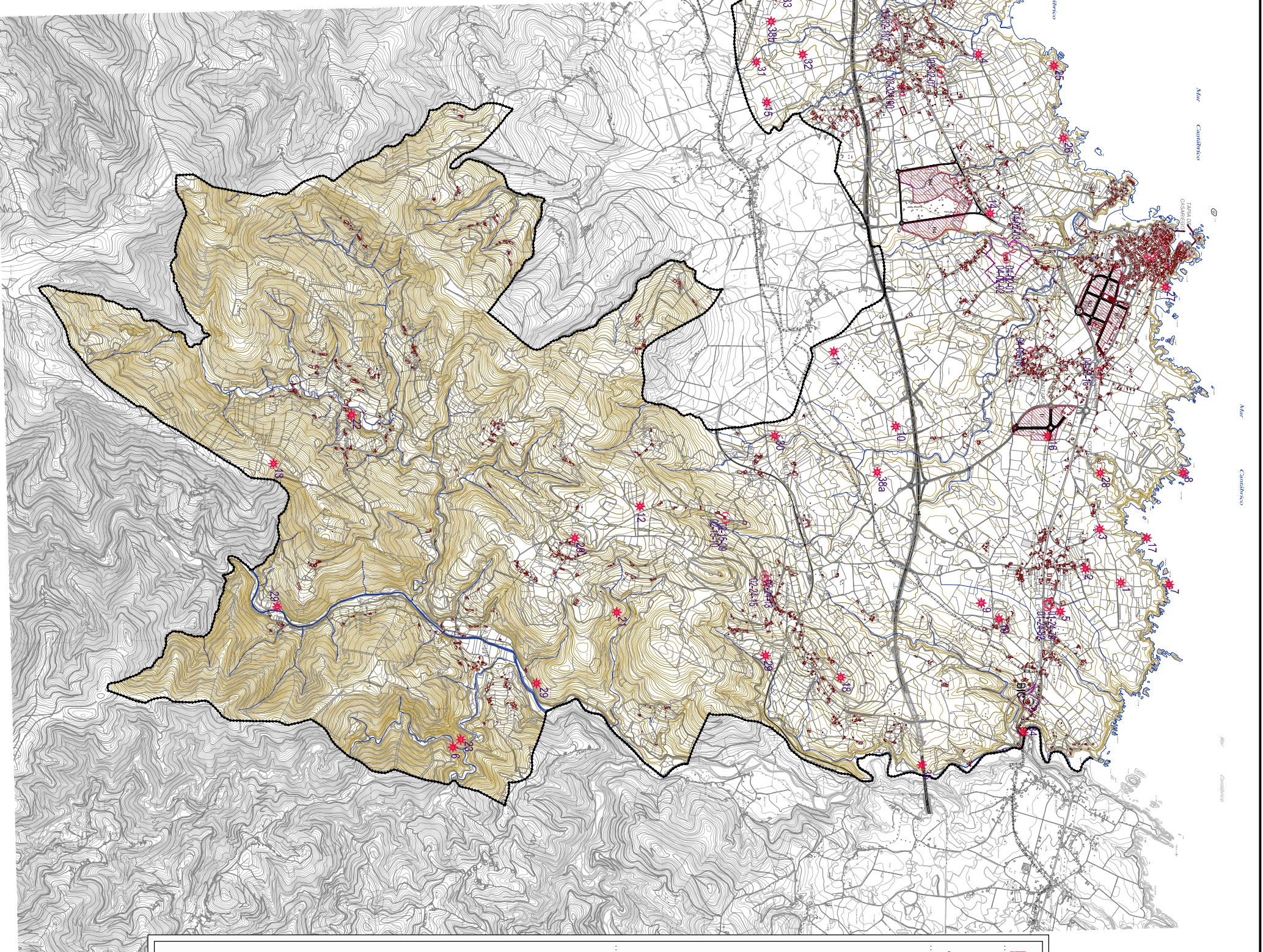
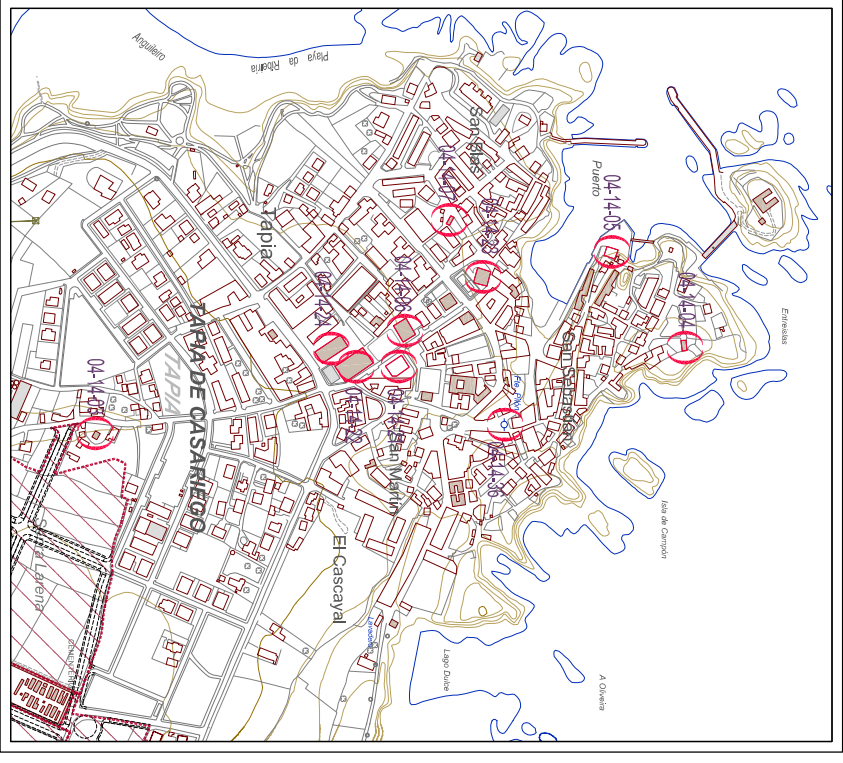

	<b>NUEVOS URBANIZABLES</b>
	<b>BIENES DE INTERES CULTURAL Y ENTORNO DE PROTECCION</b>
	<b>YACIMIENTOS ARQUEOLÓGICOS</b>
	<b>INVENTARIO DEL PATRIMONIO ARQUITECTÓNICO DE ASTURIAS (IPAA)</b>
	<b>BIENES DE INTERES CULTURAL Y ENTORNO DE PROTECCION</b>
	<b>YACIMIENTOS ARQUEOLÓGICOS</b>
	<b>INVENTARIO DEL PATRIMONIO ARQUITECTÓNICO DE ASTURIAS (IPAA)</b>

- 01-24-19 Salave - Iglesia
- 01-24-42 Salave - Kosco
- 02-15-9 El Monte - Altar Del Monte
- 02-15-10 El Monte - Santuario de los Marinos
- 02-24-3 A Roda - Escuelas
- 02-24-4 A Roda - Iglesia
- 03-24-16 Panaranda - Ermita S. Lorenzo
- 03-24-27 Pedrabla - Palacio As Nogueras - Palacio
- 03-32-107 Serantes - Iglesia
- 03-32-107 Serantes - Escuelas
- 04-02-01 Casariego - Palacio Cancio
- 04-02-02 Casariego - Ermita Nuestra Sra. De Encarnita
- 04-05-8 Maritana - Capilla De La Piedad
- 04-13-6 San Antonio - Capilla De San Antonio
- 04-44-3 Tapia - Ermita De San Esteban
- 04-44-3 Tapia - Casa Del Muelle
- 04-44-5 Tapia - Ayuntamiento
- 04-44-7 Tapia - Capilla De San Blas
- 04-44-7 Tapia - Escuelas
- 04-44-2 Tapia - Casa Regenero
- 04-44-3 Tapia - Iglesia De S. Esteban
- 04-44-3 Tapia - Fonte De S. Martin

- 1 Material Lirico de Figueirón - Salave
- 2 Material Lirico de Salave - Salave
- 3 Material Lirico de Silva - Balneario
- 4 Material Lirico de Correyo - Serantes
- 5 Material Lirico de Cotoyelo - Salave
- 6 Abogós de Peña Caldera - A Vigua
- 7 Tumllo de Punta Arenal - Salave
- 8 Tumllo de Punta del Peñón - Salave
- 9 Tumllo de Tomblin - El Picón
- 10 Tumllo de Barzasto - El Cabayo
- 11 Mecopónis Tumllo del Cocharo - El Cabayo
- 12 Tumllo de Rondelo - Orcales
- 13 Tumllo de Carru Garcia - Castrovieselle
- 14 Tumllo de Repalacuro - Repalacuro
- 15 Tumllos de Camilus - Serantes
- 16 Tumllo de Maritana - Maritana
- 17 Castro de Castelo - Balneario
- 18 Castro de Coronas - El Penellín
- 19 Castro del Picón - El Picón
- 20 Castro de Corcoyón - Azvevedo
- 21 Castilleja de Penella - Azevedo
- 22 Las Cercas de Castrovieselle - Castrovieselle
- 23 Castro de Peña Caldera - A Vigua
- 24 Castro de Santa Gadea - Santa Gadea
- 25 Castro del Campón - Calambre
- 26 Castillo del Calambre - Calambre
- 27 Castro de Repovesas - Tapia
- 28 Los Lagos de Salave - Salave
- 29 Canal de los Lagos de Salave - A Roda - Campos
- 30 Minería de El Cabayo - El Cabayo
- 31 Las Grovas de Las Gardalinas - Serantes
- 32 Minería Romana de Carozas - Serantes
- 33 Minería Romana de Camilus - Villagomi
- 34 Puente del Rio Pordia - Pordia
- 35 Españolacanalización minera de San Payayo
- 38a Tumllo de El Chiao
- 38b Tumllo de Pedras Perdidas